Passo-a-Passo

Instalação e Configuração

Tibbo TECHNOLOGY

UNIDADE BOA ESPERANÇA

Av. Marechal Floriano Peixoto, 325
Centro - Boa Esperança - MG
CEP: 37170-000
Tel.: 55 35 3851-0400
Fax.: 55 35 3851-0410

UNIDADE BELO HORIZONTE

Rua Aquidaban, 32 - Padre Eustáquio
Belo Horizonte - MG
CEP: 30720-420
Tel.: 55 31 2531-7751
Tel.: 55 31 2516-7751

Visite nosso site!

WWW.SISPONTO.COM.BR

Para obter o instalador do programa Tibbo acesse o link
www.sisponto.com.br/download/tibbo.zip

Execute e sigas as abaixo para a instalação e configuração:

1) Clique em "**Avançar**" para iniciar a instalação ou há qualquer momento em "Cancelar" para sair da instalação.

2) Leia as informações da tela seguinte e clique em "**Avançar**" para prosseguir a instalação;

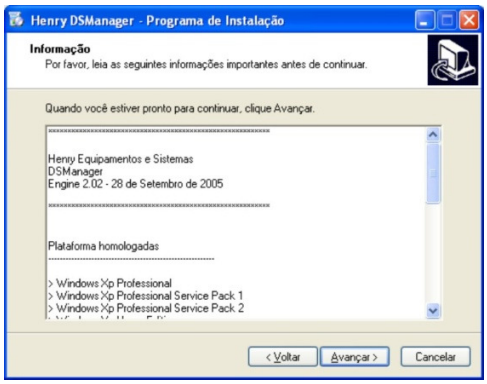

3) Aguarde enquanto seja instalado o programa em seu computador.

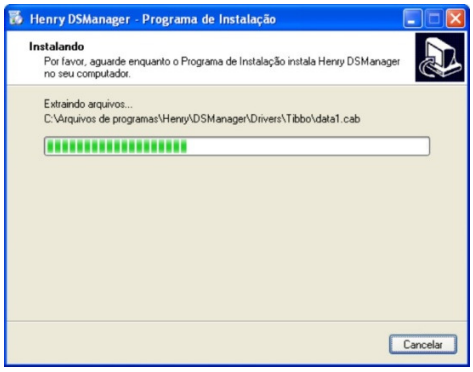

4) Para instalar o Tibbo em seu computar clique em "**Next**"

5) Leia os termos de licença de uso Tibbo e clique em "**Yes**" para continuar a instalação.

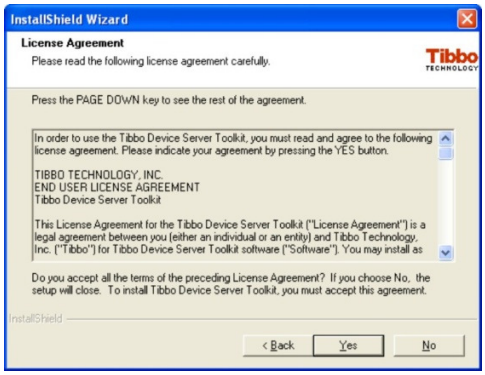

6) Local onde os arquivos do programa serão criados. Clique em "**Next**" para prosseguir.

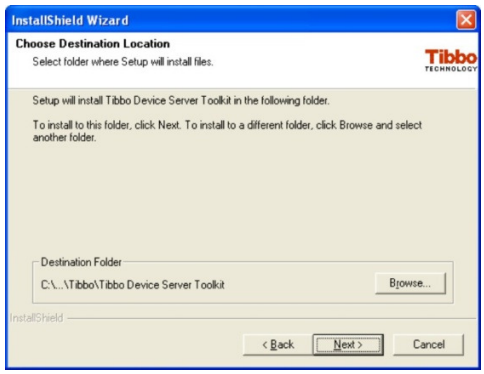

7) Selecione todos os componentes que serão instalados. Clique em "**Next**".

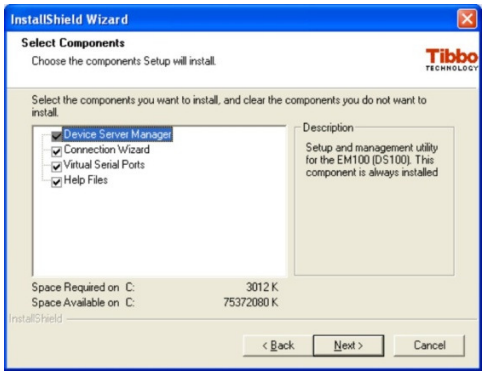

8) Clique em "**Next**".

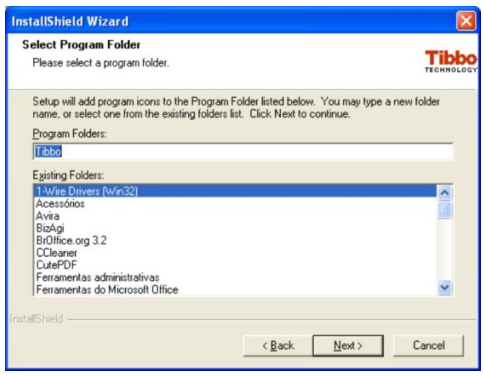

9) Aguarde enquanto o Tibbo está sendo instalado.

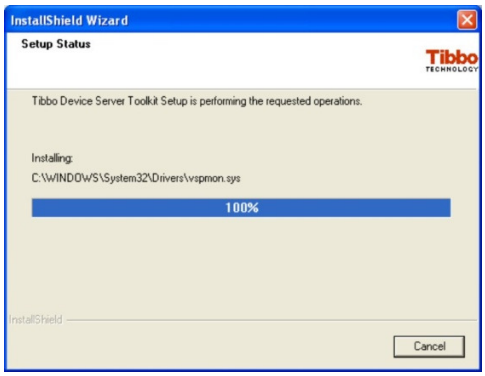

10) Automaticamente a tela abaixo será exibida. Clique em "**Finish**" para finalizar a instalação.

Na barra de tarefas do Windows, clique no botão "**Iniciar**", selecione Tibbo, clique em

CONNECTION WIZARD

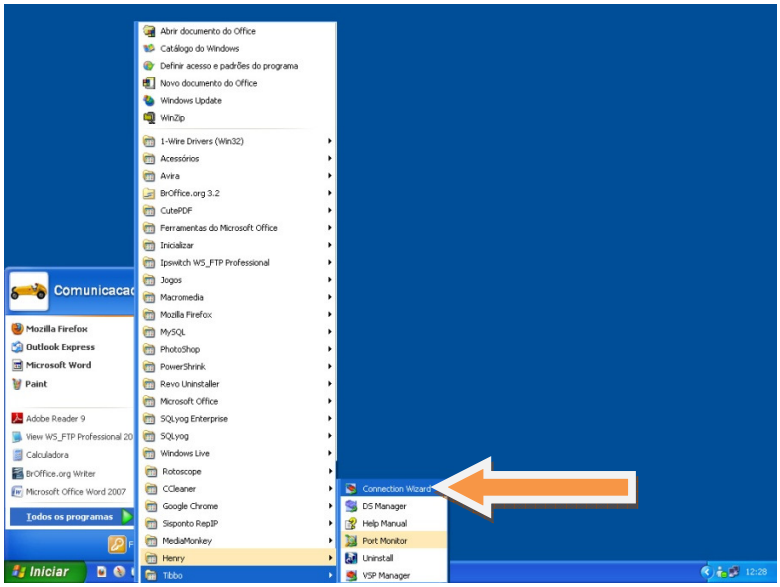

A tela de Assistente do Tibbo será exibida todas as vezes que escolher a opção Connection Wizard, permitindo criar a Porta Serial Virtual.

1) Clique em "Next" para continuar.

2) Selecione o tipo de Porta Serial Virtual que deseja criar. Escolha a primeira opção para criar em seu computador. Clique em "**Next**".

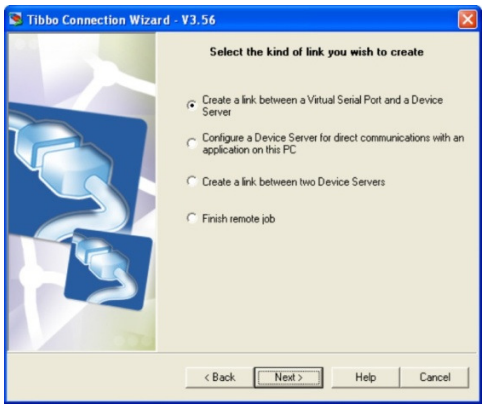

3) Selecione o nome VSP (Porta Serial Virtual). Neste passo-a-passo iremos utilizar a COM3.
Clique em "**Next**".

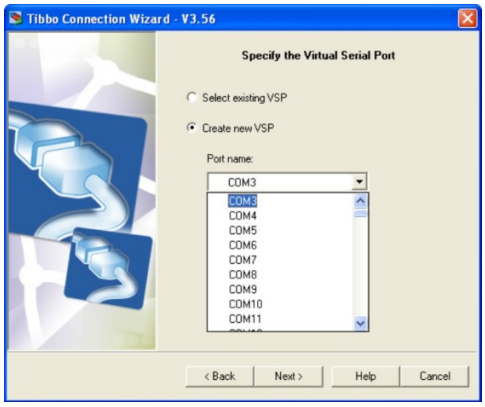

4) Clique no botão "**Select from the list**" para especificar o endereço IP.

5) Escolha qual IP será utilizado e clique no botão "**Select**".

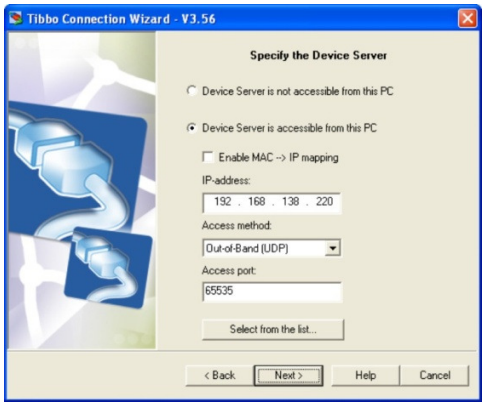

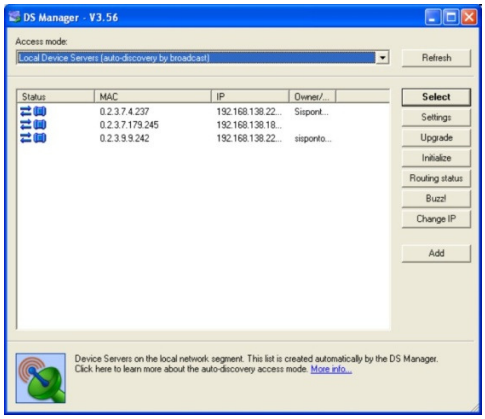

Clique em "**Next**" para prosseguir

6) Marque a opção "**Virtual Serial Port**", clique em "**Next**".

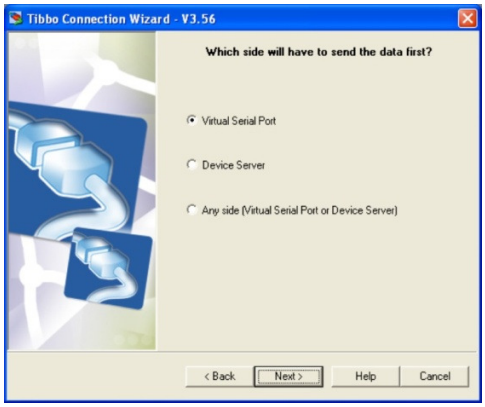

7) Prossiga a configuração clicando em "**Next**".

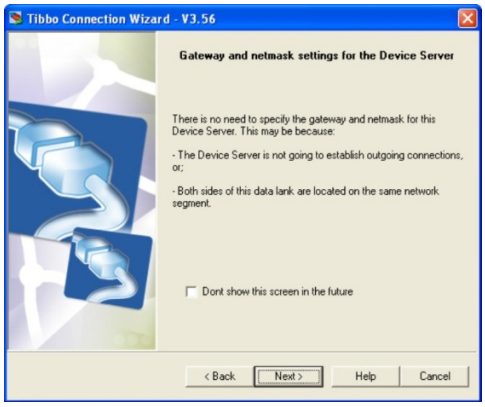

8) Marque "TCP/IP transport protocol". Clique em "**Next**".

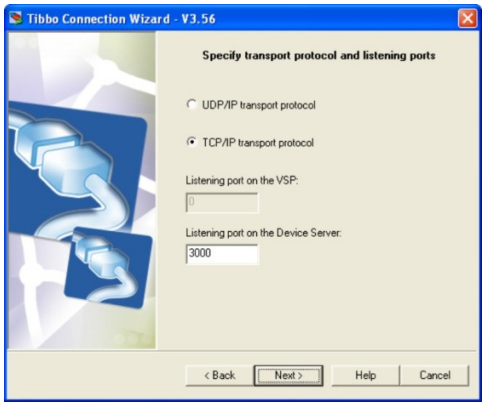

9) Habilite os comandos para a VPS escolhendo a opção "Yes, enable on-the-fly commands, use out-of-band access method".
Clique em "**Next**".

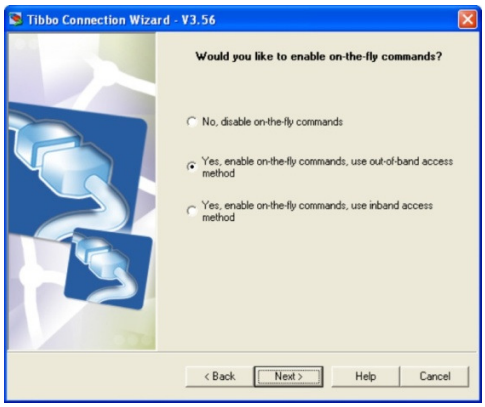

10) Clique em "**Next**".

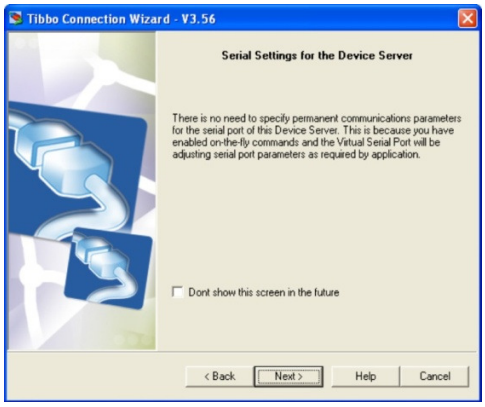

11) Clique em "**Finish**" para finalizar a configuração.

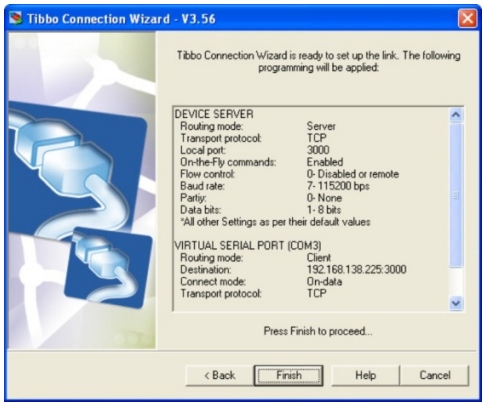

12) Clique no botão "OK" e aguarde enquanto os dados estão sendo processados.

13) Se o sistema operacional for Windows XP será exibida a tela ao lado. Clique em "Continuar assim mesmo", para finalizar a configuração da VSP

14) A Porta Serial Virtual foi configurada completamente. Clique em "**Finish**".

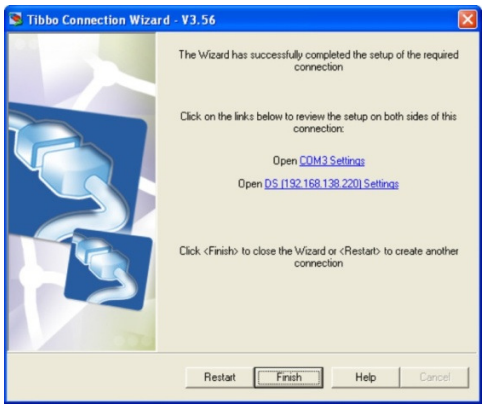
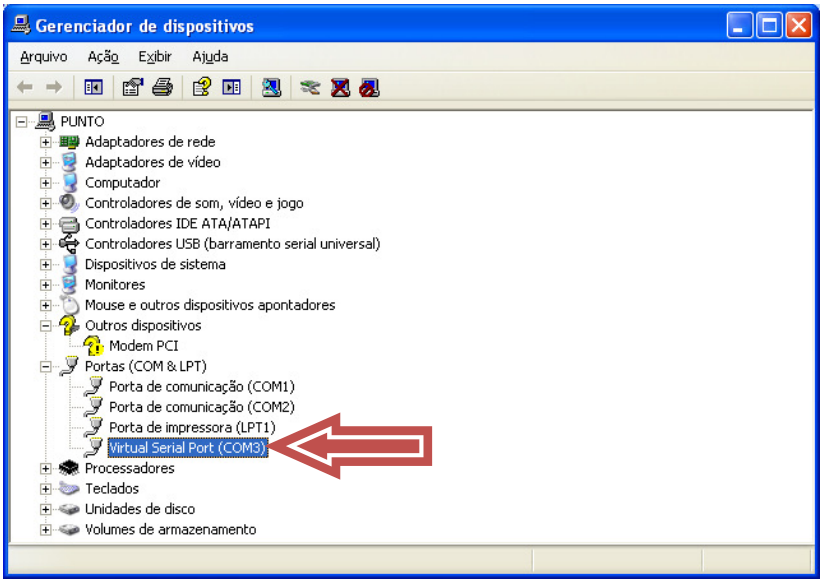
Para visualizar a sua porta serial virtual instalada em seu computador. Vá em Gerenciador de Dispositivos em Propriedades do Sistema (Hardware). Escolha a opção Portas. Veja a imagem abaixo, da Porta COM3 que criamos em nosso passo-a-passo.